

بسمه تعالی

ضمیمه ۱

فرم شناسنامه خدمت دستگاه اجرایی

| | | | |
|---|--|--|--|
| ۱- عنوان خدمت: قطع موقت و وصل انشعاب | | ۲- شناسه خدمت ۱۵۰۳۱۴۵۳۱۱۱ | |
| ۳- ارائه دهنده خدمت | نام دستگاه اجرایی: شرکت آب و فاضلاب استان کرمانشاه | | |
| | نام دستگاه مادر: شرکت مهندسی آب و فاضلاب کشور | | |
| ۴- مشخصات خدمت | شرح خدمت قطع و وصل انشعاب آب-فاضلاب به درخواست مشترک با رعایت بند ۳۹-۴ و ۴۰-۴ آیین نامه عملیاتی شرکت آب و فاضلاب در مواردی انشعاب مشترک را موقتا قطع خواهد نمود، به عنوان مثال ۱- در صورتیکه تنها مشترک پس از تسویه حساب، درخواست قطع انشعاب را موقتا بنماید. ۲- اگر مشترک یا استفاده کننده نسبت به پرداخت کلیه دیون خود به شرکت در مهلت مقرر اقدام ننماید. ۳- در صورتی که مشترک یا استفاده کننده عمدا اقدام به دستکاری تاسیسات آب و فاضلاب متعلق به شرکت نموده و یا اقدام به شسکتن و یا دستکاری منجر به خرابی کنتور نماید | | |
| | نوع خدمت | <input checked="" type="checkbox"/> خدمت به شهروندان (G2C) <input type="checkbox"/> خدمت به کسب و کار (G2B) <input type="checkbox"/> خدمت به دیگر دستگاه های دولتی (G2G) | |
| | ماهیت خدمت | <input checked="" type="checkbox"/> حاکمیتی <input type="checkbox"/> تصدی گری | |
| | سطح خدمت | <input type="checkbox"/> ملی <input type="checkbox"/> منطقه ای <input type="checkbox"/> استانی <input checked="" type="checkbox"/> شهری <input type="checkbox"/> روستایی | |
| | رویداد مرتبط با: | <input type="checkbox"/> تولد <input type="checkbox"/> آموزش <input type="checkbox"/> سلامت <input type="checkbox"/> مالیات <input type="checkbox"/> کسب و کار <input type="checkbox"/> تامین اجتماعی <input type="checkbox"/> ثبت مالکیت <input checked="" type="checkbox"/> تاسیسات شهری <input type="checkbox"/> بیمه <input type="checkbox"/> ازدواج <input type="checkbox"/> بازنشستگی <input type="checkbox"/> مدارک و گواهینامه ها <input type="checkbox"/> وفات <input type="checkbox"/> سایر | |
| | نحوه آغاز خدمت | <input checked="" type="checkbox"/> تقاضای گیرنده خدمت <input type="checkbox"/> فرارسیدن زمانی مشخص <input type="checkbox"/> رخداد رویدادی مشخص <input type="checkbox"/> تشخیص دستگاه <input type="checkbox"/> سایر: ... | |
| | مدارک لازم برای انجام خدمت | تکمیل فرم درخواست مجوز حفاری انشعاب از شهرداری مربوطه تسویه حساب بدهی آب بها و حق انشعاب مدارک حقیقی / حقوقی مالک | |
| | قوانین و مقررات بالادستی | آئین نامه عملیاتی و شرایط عمومی تعرفه های آب و فاضلاب تعرفه های ابلاغی سالیانه | |
| | ۵- جزئیات خدمت | آمار تعداد خدمت گیرندگان بر حسب مورد <input checked="" type="checkbox"/> خدمت گیرندگان در: ماه <input type="checkbox"/> فصل <input type="checkbox"/> سال <input checked="" type="checkbox"/> | |
| | | متوسط مدت زمان ارائه خدمت: حداکثر ۲ روز | |
| تواتر <input checked="" type="checkbox"/> یکبار برای همیشه ... بار در: ماه <input type="checkbox"/> فصل <input type="checkbox"/> سال | | | |
| تعداد بار مراجعه حضوری یک بار | | | |
| هزینه ارائه خدمت (ریال) به خدمت گیرندگان مبلغ (مبالغ) ۱۰۹۰۰۰ ریال شماره حساب (های) بانکی ۸۷۴۷۹ پرداخت بصورت الکترونیک <input type="checkbox"/> <input type="checkbox"/> <input type="checkbox"/> | | | |
| ۶- نحوه دسترسی | آدرس دقیق و مستقیم خدمت در وبگاه در صورت الکترونیکی بودن همه یا بخشی از آن www.abfaksh.ir | | |
| | در هر شرکت از طریق وب سایت آن شرکت انجام می گیرد. نام سامانه مربوط به خدمت در صورت الکترونیکی بودن همه یا بخشی از آن: سامانه خدمات الکترونیک شرکت آب و فاضلاب استان کرمانشاه | | |

| مراسله ارتباطی خدمت | | نوع ارائه | مراحل خدمت | |
|--|---|---|---|---|
| <input checked="" type="checkbox"/> اینترنتی (مانند وبگاه دستگاه) <input type="checkbox"/> تلفن همراه (برنامه کاربردی) <input type="checkbox"/> پست الکترونیک <input type="checkbox"/> ارسال پستی <input type="checkbox"/> تلفن گویا یا مرکز تماس <input type="checkbox"/> پیام کوتاه <input type="checkbox"/> سایر (با ذکر نحوه دسترسی) | | <input checked="" type="checkbox"/> الکترونیکی | در مرحله اطلاع رسانی خدمت | |
| <input type="checkbox"/> جهت احراز اصالت فرد <input type="checkbox"/> جهت احراز اصالت مدرک <input type="checkbox"/> نبود زیرساخت ارتباطی مناسب <input type="checkbox"/> سایر: | <input type="checkbox"/> جهت احراز اصالت فرد <input checked="" type="checkbox"/> جهت احراز اصالت مدرک <input type="checkbox"/> نبود زیرساخت ارتباطی مناسب <input type="checkbox"/> سایر: | <input type="checkbox"/> غیرالکترونیکی دیگر ضرورت: مراجعه حضوری | در مرحله اطلاع رسانی خدمت | |
| <input type="checkbox"/> اینترنتی (مانند وبگاه دستگاه) <input type="checkbox"/> تلفن همراه (برنامه کاربردی) <input type="checkbox"/> پست الکترونیک <input type="checkbox"/> ارسال پستی <input type="checkbox"/> تلفن گویا یا مرکز تماس <input type="checkbox"/> پیام کوتاه <input checked="" type="checkbox"/> دفاتر پیشخوان شماره قرارداد و واگذاری خدمات به دفاتر پیشخوان: <input type="checkbox"/> عنوان مشابه دفاتر پیشخوان <input type="checkbox"/> سایر (با ذکر نحوه دسترسی) | | <input checked="" type="checkbox"/> الکترونیکی | در مرحله درخواست خدمت | |
| <input type="checkbox"/> جهت احراز اصالت فرد <input checked="" type="checkbox"/> جهت احراز اصالت مدرک <input type="checkbox"/> نبود زیرساخت ارتباطی مناسب <input type="checkbox"/> سایر: | <input type="checkbox"/> جهت احراز اصالت فرد <input checked="" type="checkbox"/> جهت احراز اصالت مدرک <input type="checkbox"/> نبود زیرساخت ارتباطی مناسب <input type="checkbox"/> سایر: | <input checked="" type="checkbox"/> غیرالکترونیکی دیگر ضرورت: مراجعه حضوری | در مرحله درخواست خدمت | |
| <input checked="" type="checkbox"/> اینترنتی (مانند درگاه دستگاه) <input type="checkbox"/> اینترنتی (مانند اینترنت داخلی دستگاه یا ERP) <input type="checkbox"/> پست الکترونیک <input type="checkbox"/> سایر (با ذکر نحوه دسترسی) | | <input checked="" type="checkbox"/> الکترونیکی | مرحله تولید خدمت (فرایند داخل دستگاه با ارتباط با دیگر دستگاه ها) | |
| <input type="checkbox"/> جهت احراز اصالت فرد <input checked="" type="checkbox"/> جهت احراز اصالت مدرک <input type="checkbox"/> نبود زیرساخت ارتباطی مناسب <input type="checkbox"/> سایر: انجام خدمت در محل | | <input type="checkbox"/> جهت احراز اصالت فرد <input checked="" type="checkbox"/> جهت احراز اصالت مدرک <input type="checkbox"/> نبود زیرساخت ارتباطی مناسب <input type="checkbox"/> سایر: انجام خدمت در محل | <input type="checkbox"/> غیرالکترونیکی دیگر ضرورت: مراجعه حضوری | مرحله تولید خدمت (فرایند داخل دستگاه با ارتباط با دیگر دستگاه ها) |
| <input type="checkbox"/> اینترنتی (مانند وبگاه دستگاه) <input type="checkbox"/> تلفن همراه (برنامه کاربردی) <input type="checkbox"/> پست الکترونیک <input type="checkbox"/> ارسال پستی <input type="checkbox"/> تلفن گویا یا مرکز تماس <input type="checkbox"/> پیام کوتاه <input checked="" type="checkbox"/> دفاتر پیشخوان شماره قرارداد و واگذاری خدمات به دفاتر پیشخوان: <input type="checkbox"/> عنوان مشابه دفاتر پیشخوان <input type="checkbox"/> سایر (با ذکر نحوه دسترسی) | | <input checked="" type="checkbox"/> الکترونیکی | در مرحله ارائه خدمت | |
| <input type="checkbox"/> جهت احراز اصالت فرد <input checked="" type="checkbox"/> جهت احراز اصالت مدرک <input type="checkbox"/> نبود زیرساخت ارتباطی مناسب <input type="checkbox"/> سایر: انجام خدمت در محل | <input type="checkbox"/> جهت احراز اصالت فرد <input checked="" type="checkbox"/> جهت احراز اصالت مدرک <input type="checkbox"/> نبود زیرساخت ارتباطی مناسب <input type="checkbox"/> سایر: انجام خدمت در محل | <input checked="" type="checkbox"/> غیرالکترونیکی دیگر ضرورت: مراجعه حضوری | در مرحله ارائه خدمت | |
| با توجه به عدم وجود سیستم متمرکز خدمات مشترکین در شرکتهای تابعه، هر شرکت با توجه به ظرفیت ها و محدودیت های موجود، خدمات را به صورت الکترونیکی، نیمه الکترونیکی و غیرالکترونیکی ارائه می دهند. | | | | |
| <input type="checkbox"/> خط <input type="checkbox"/> آنلاین <input type="checkbox"/> دسته ای (Batch) | | | | |

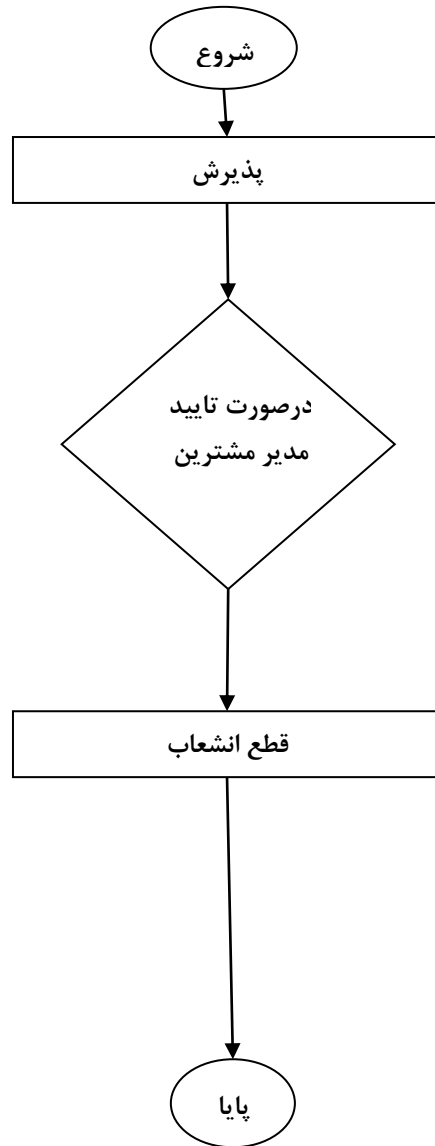

| | | | |
|------------------------|--|----------------------|--|
| واحد مربوط: مشترکین | پست الکترونیک: Ismaeeli.rahim@gmail.com | تلفن: ۰۸۳۳۸۲۴۶۴۹۵ | نام و نام خانوادگی تکمیل کننده فرم: ساسان قنبری |
|------------------------|--|----------------------|--|

